గురువారం 22 మే 2025

తెలంగాణ గీతం

తెలుగు దినపత్రిక

సంపుటి : 01 • సంచిక : 71 • పేజీలు : 4 • వెల రూ. 4/-

రంగారెడ్డి, నల్గొండ,ఖమ్మం, మెదక్, యాదాద్రిభువనగిరి,సూర్యాపేట,వరంగల్, నాగర్ కర్నూల్, హైదరాబాద్,వికారాబాద్, మహబూబ్నగర్, జనగాం, ములుగు,

విలేకరులు కావలెను

రిపోర్టర్లు కావలెను తెలంగాణలో తెలంగాణ గీతం తెలుగు దినపత్రిక కోసం జిల్లా స్టాఫ్ రిపోర్టర్లు మరియు నియోజకవర్గ మరియు మండలాల వారీగా రిపోర్టర్స్ కావలెను సంప్రదించవలసిన ఫోన్ నెంబర్

8985188834

తెలంగాణలో ఎన్డీఏ

బీజేపీతో టీడీపీ, బీఆర్ఎస్ దోస్తీ..!!

ఆ రెండు పార్టీలు ఒకటేనంటూ కొంత కాలంగా కాంగ్రెస్ నేతలు ప్రచారం

ఎన్డీఏ విస్తరణ పైన బీజేపీ.. టీడీపీ నేతలు స్పందించ లేదు

టీడీపీ మాత్రం తిరిగి తెలంగాణలో బలం పెంచుకునేలా కొత్త కార్యాచరణ సిద్దం చేస్తోంది.

హైదరాబాద్

తెలంగాణ రాజకీయాలు ఆసక్తి కరంగా మారుతున్నాయి. రేవంత్ ప్రభుత్వం పైన బీజేపీ, గులాబీ పార్టీలు కొత్త వ్యూహాలతో ఇరుకున పెట్టే ప్రయత్నం చేస్తున్నాయి. ఆ రెండు పార్టీలు ఒకటేనంటూ కొంత కాలంగా కాంగ్రెస్ నేతలు ప్రచారం చేస్తున్నారు. తాజాగా కేసీఆర్ కు కాళేశ్వరం కమిషన్ నోటీసుల వెనుక బీజేపీ - కాంగ్రెస్ ఉన్నాయని కేటీఆర్ ఆరోపిస్తున్నారు. అయితే, తాజాగా మరో సంచలన సమీకరణ తెలంగాణ రాజకీయాల్లో తెర మీదకు వచ్చింది. ఇప్పుడు అదే రాజకీయాల్లో హాట్ టాపిక్ గా మారుతోంది. ఏపీలో టీడీపీ, జనసేనతో జత కట్టిన బీజేపీ ఎన్డీఏ కూటమిగా అధికారంలోకి వచ్చింది. తెలంగాణ లోనూ ఎన్డీఏ విస్తరణ దిశగా బీజేపీ ప్రయత్నాలు చేస్తున్నట్లుగా కొంత కాలంగా ప్రచారం జరుగు తోంది. అయితే, ఎన్డీఏ విస్తరణ పైన బీజేపీ.. టీడీపీ నేతలు స్పందించ లేదు. టీడీపీ మాత్రం తిరిగి తెలంగాణలో బలం పెంచుకునేలా కొత్త కార్యాచరణ సిద్దం చేస్తోంది. ఇక, ఇదే సమయంలో కాంగ్రెస్ సీనియర్ నేత.. ఎంపీ మల్లు రవి సంచలన వ్యాఖ్యలు చేసారు. తెలంగాణలో ప్రజా ప్రభుత్వాన్ని కూల్చే కుట్రలు చేస్తున్నారని మండిపడ్డారు. బీజేపీతో కలిసి బీఆర్ఎస్ ప్రజా ప్రభుత్వాన్ని ఇబ్బంది పెట్టే ప్రయత్నం చేస్తోందన్నారు. వచ్చే ఎన్నికల్లో బీజేపీ, బీఆర్ఎస్, టీడీపీ కలిసి తెలంగాణలో పోటీ చేసేందుకు సిద్దం అవుతున్నాయంటూ చేసిన వ్యాఖ్యలు ఇప్పుడు రాజకీయంగా సంచలనంగా మారాయి. ఈ మూడు పార్టీలు కలిసి పోటీ చేసినా కాంగ్రెస్ తెలంగాణలో తిరిగి అధికారంలోకి వస్తుందని మల్లు రవి ధీమా వ్యక్తం చేసారు. కాళేశ్వరం కమిషన్ నోటీసులకు తమకు సంబంధం లేదని మల్లు రవి స్పష్టం చేసారు. కేసీఆర్ రాజ్యాంగానికి అతీతుడు కాదని వ్యాఖ్యానించారు. కేసీఆర్, హరీష్, ఈటెల కమిషన్ ముందు హాజరు కావాలని సూచించారు. గతంలో పలువురు ముఖ్యమంత్రులు కేసులు వస్తే ఎదుర్కున్నారని.. జైలుకు వెళ్లారని గుర్తు చేసారు. విద్యుత్ కమిషన్ విషయంలో కేసీఆర్ తప్పు చేసారని.. ఇప్పుడు కాళేశ్వరం విచారణకు సహకరించాలని రవి పేర్కొన్నారు. ప్రజా ప్రభుత్వాన్ని ఇబ్బంది పెట్టే ప్రయత్నాలు సాగుతున్నాయని. ప్రజా మద్దతు ఉన్న ప్రభుత్వాన్ని ఏం చేయలేరని వ్యాఖ్యానించారు. ఎవరు ఎన్ని కుట్రలు చేసినా ప్రభుత్వం కొనసాగటం తో పాటుగా తిరిగి అధికారంలోకి వస్తుందని రవి ధీమా వ్యక్తం చేసారు.

కాంగ్రెస్, భాజపా నాటకంలో భాగంగానే

కేసీఆర్‌కు నోటీసులు

- నోటీసులు ఎన్ని ఇచ్చినా ధైర్యంగా ఎదుర్కొంటాం
- చట్టాలు, న్యాయవ్యవస్థపై తమకు నమ్మకం ఉంది
- ఎస్ఎల్‌బీసీ టన్నెల్ కూలి చనిపోతే ఇంకా మృతదేహాలు బయటకు తీయలేదు
- భారాస కార్యనిర్వాహక అధ్యక్షుడు కేటీఆర్

నల్గొండ

నోటీసులు ఎన్ని ఇచ్చినా ధైర్యంగా ఎదుర్కొంటామని భారాస కార్యనిర్వాహక అధ్యక్షుడు కేటీఆర్ అన్నారు. భారాస అధినేత, మాజీ సీఎం కేసీఆర్‌కు కాళేశ్వరం కమిషన్ నోటీసులు ఇవ్వడంపై ఆయన స్పందించారు. చట్టాలు, న్యాయవ్యవస్థపై తమకు నమ్మకం ఉందన్నారు. కాంగ్రెస్, భాజపా ఉమ్మడి నాటకంలో భాగంగానే కేసీఆర్‌కు నోటీసులు ఇచ్చారని ఆరోపించారు. ప్రజా సమస్యలు గాలికొదిలి ఇలాంటి పనులు చేస్తున్నారని ఎద్దేవా చేశారు. దిక్కుతోచని పరిస్థితుల్లోనే కేసీఆర్‌కు నోటీసులు ఇచ్చారని - మిగతా3లో

తెలంగాణలో భా వర్షం

ఈదురు గాలులతో వర్షం

హైదరాబాద్‌లో పలుచోట్ల వర్షం

తెలంగాణలో రానున్న మూడు రోజుల పాటు వర్షాలు

బుధవారం తూర్పు, దక్షిణ తెలంగాణ జిల్లాల్లో భారీ వర్షాలు కురిసే అవకాశం

దేశానికే వన్నె తెచ్చిన మహా నాయకుడు

రాజీవ్‌గాంధీ

- ఆర్థిక, సరళీకృత విధానాలతో భారత్‌ను బలమైన దేశంగా రాజీవ్‌గాంధీ నిలబెట్టారు
- 18 ఏళ్లకే ఓటు హక్కును కల్పించి ప్రభుత్వాల ఏర్పాటులో యువతకు భాగస్వామ్యం కల్పించారు.
- దేశ పౌరులపై దాడులకు తెగబడితే ఆనాడు ఇందిరమ్మ పాకిస్థాన్‌కు గుణపాఠం చెప్పారు
- కేంద్రానికి అండగా నిలబడాల్సిన సమయంలో కేంద్రమంత్రి కిషన్‌రెడ్డి బయటకు రాలేదు
- మేం బయటకు వచ్చి మద్దతు తెలిపాం

హైదరాబాద్

ప్రధానిగా దేశానికే వన్నె తెచ్చిన మహా నాయకుడు రాజీవ్‌గాంధీ అని తెలంగాణ సీఎం రేవంత్‌రెడ్డి అన్నారు. రాజీవ్‌గాంధీ వర్ధంతి సందర్భంగా సచివాలయం వద్ద విగ్రహానికి నివాళులర్పించిన అనంతరం మాట్లాడారు. ఆర్థిక, సరళీకృత విధానాలతో భారత్‌ను బలమైన దేశంగా రాజీవ్‌గాంధీ నిలబెట్టారన్నారు. 18 ఏళ్లకే ఓటు హక్కును కల్పించి ప్రభుత్వాల ఏర్పాటులో యువతకు భాగస్వామ్యం కల్పించారని చెప్పారు. "పహల్గాం ఘటన నేపథ్యంలో దివంగత ప్రధాని ఇందిరా గాంధీ స్ఫూర్తిని దేశంలో ప్రతిఒక్కరూ గుర్తు - మిగతా3లో

సాయుధ దళాలను చూసి గర్వపడుతున్నాం

- ప్రధాని నరేంద్ర మోదీ
- సంఘటనా స్థలం నుంచి పెద్ద మొత్తంలో ఆయుధాలను బలగాలు స్వాధీనం చేసుకున్నాయి
- ఆపరేషన్‌లో చాలా మంది మావోయిస్టులు తీవ్రంగా గాయపడ్డారని అంచనా.
- మావోయిజం ముప్పును తొలగించేందుకు, ప్రజలకు శాంతియుత, ప్రగతిశీల జీవితాన్ని అందించేందుకు తమ ప్రభుత్వం కట్టుబడి ఉంది

యూపీఐ లావాదేవీలు ఇక మరింత సురక్షితం

కేంద్రం కీలక ఆవిష్కరణ

మొబైల్ ఆర్థిక మోసాల కట్టడికి కేంద్రం చర్యలు

'ఫైనాన్షియల్ ఫ్రాడ్ రిస్క్ ఇండికేటర్' (ఎఫ్ఆర్ఐ) ఆవిష్కరణ

ఫోన్‌పే, పేటీఎం, గూగుల్‌పే వంటి సంస్థలకు డిఐపి హెచ్చరికలు

అనుమానిత నంబర్లకు రిస్క్ ఆధారిత వర్గీకరణ

సాయుధ దళాలను చూసి గర్వపడుతున్నాం

ఛత్తీస్‌గఢ్ నారాయణపూర్‌లో జరిగిన ఎన్‌కౌంటర్‌లో కేశవరావు సహా 27 మంది నక్సల్స్‌ని భద్రతా బలగాలు హతమార్చాయి. సంఘటనా స్థలం నుంచి పెద్ద మొత్తంలో ఆయుధాలను బలగాలు స్వాధీనం చేసుకున్నాయి. ఆపరేషన్‌లో చాలా మంది మావోయిస్టులు తీవ్రంగా గాయపడ్డారని అంచనా. ఎన్‌కౌంటర్‌లో డీఆర్‌జీ జవాన్ అమరుడయ్యాడు. ఈ ఆపరేషన్‌లో మరికొందరు జవాన్లు గాయపడ్డారు. ప్రస్తుతం సెర్చ్ ఆపరేషన్ కొనసాగుతున్నట్లు సమాచారం. ఇక కీలక నేత సహా 27 మావోయిస్టులను మట్టుబెట్టడంపై ప్రధాని నరేంద్ర మోదీ, హోం మంత్రి అమిత్ షా భద్రతా బలగాలను ప్రశంసించారు.
సాయుధ దళాలను చూసి గర్వపడుతున్నామన్నారు. మావోయిజం ముప్పును తొలగించేందుకు, ప్రజలకు శాంతియుత, ప్రగతిశీల జీవితాన్ని అందించేందుకు తమ ప్రభుత్వం కట్టుబడి ఉందని 'ఎక్స్' వేదికగా స్పందించారు. కేంద్ర హోంమంత్రి అమిత్ షా స్పందిస్తూ.. నక్సల్స్

నిర్మూలన ఇదో మైలురాయి విజయమని పేర్కొన్నారు. సీపీఐ మావోయిస్ట్ ప్రధాన కార్యదర్శి, అగ్ర నేత, నక్సల్ ఉద్యమానికి వెన్నెముకగా నిలిచిన నంబాల కేశవరావు అలియాస్ బసవరాజు సైతం ఉన్నారని పేర్కొన్నారు. మూడు దశాబ్దాల పోరాటంలో ప్రధాన కార్యదర్శి హోదా కలిగిన నేతను దళాలు మట్టుబెట్టడం ఇదే తొలిసారని సోషల్ మీడియా పోస్ట్‌లో పేర్కొన్నారు. ఈ సందర్భంగా భద్రతా బలగాలను అభినందించారు. 2026 మార్చి 31లోగా నక్సలిజాన్ని అంతమొందిస్తామని షా స్పష్టం చేశారు. ఎన్‌కౌంటర్‌పై ఛత్తీస్‌గఢ్ సీఎం విష్ణుదేవ్ సాయ్ స్పందిస్తూ.. మార్చి 2026 నాటికి దేశంలో, ఛత్తీస్‌గఢ్‌లో నక్సలిజాన్ని అంతం చేయాలన్న కేంద్ర హోంమంత్రి అమిత్ షా సంకల్పాన్ని బలోపేతం చేస్తూ.. భద్రతా దళాలు నిరంతరం విజయం సాధిస్తున్నాయని.. లక్ష్యం వైపు వేగంగా కదులుతున్నాయని అన్నారు. క్లిష్ట భౌగోళిక పరిస్థితులు, అనేక సవాళ్లు ఉన్నప్పటికీ వామపక్ష తీవ్రవాదానికి వ్యతిరేకంగా ఈ నిర్ణయాత్మకంగా నారాయణపూర్‌లోని ఛత్తీస్‌గఢ్ పోలీసుల డీఆర్‌జీ యూనిట్ పూర్తి నిబద్ధత, దృఢ సంకల్పంతో పూర్తి చేస్తోందన్నారు. సైనికులు సాధించిన ఈ విజయం ప్రశంసనీయమని, వారి ధైర్యసాహసాలకు తాను సెల్యూట్ చేస్తున్నానన్నారు. ఎన్‌కౌంటర్‌లో అమరుడైన జవాన్‌కు నివాళులర్పించారు. గాయపడ్డ వారంతా వేగంగా కోలుకోవాలని ఆకాంక్షించారు.

నీటి వివాదం.. పాక్ హోంమంత్రి ఇంటికి నిప్పు

ఇస్లామాబాద్: పహల్గాం ఉగ్రదాడి నేపథ్యంలో పాకిస్థాన్‌ను దెబ్బ కొడుతూ భారత్ తీసుకున్న కఠిన నిర్ణయాల్లో సింధూ నదీ జలాలతో ముడిపడిన అంశం ఒకటి. భారత్ తీసుకున్న నిర్ణయంతో పాకిస్తాన్ సింధ్ ప్రావిన్స్‌లో నిరసనలు మిన్నంటాయి. నీళ్లు లేకపోవడంతో పాక్ ప్రజలు ఎదురు తిరిగారు. పాక్ హోంమంత్రి జియా ఉల్ హసన్ ఇంటిని తగలబెట్టారు. ఈ సంఘటన భద్రత, ప్రజల ఆగ్రహాన్ని అదుపు చేయడంలో ప్రభుత్వ సామర్థ్యంపై తీవ్రమైన ప్రశ్నలు తలెత్తుతున్నాయి. నీటి కటకటతో నిరసనకారులు హోంమంత్రిపై ఆగ్రహం వ్యక్తం చేస్తూ బహిరంగంగా ఏకే 47 గన్నుతో గాల్లోకి కాల్పులు జరుపుతున్న వీడియోలు సోషల్ మీడియాలో వైరల్‌గా మారాయి.

పాకిస్తాన్‌లో నీటి సంక్షోభం

సింధు నది నుండి నీటిని మళ్లించి,పంజాబ్‌కు నీటి సరఫరాను పెంచేందుకు పాకిస్తాన్ ప్రభుత్వం కాలువను నిర్మించాలని యోచిస్తోంది. కానీ సింధ్‌లోని స్థానికులు ప్రభుత్వ నిర్ణయంపై ఆగ్రహం వ్యక్తం చేస్తున్నారు. ప్రభుత్వం నిర్ణయం వల్ల తమ వ్యవసాయ భూములకు,తాగునీటికి ముప్పు వాటిల్లుతుందని, ఇప్పటికే నీటి కొరతను ఎదుర్కొంటున్నామని ఈ ప్రాజెక్ట్ పరిస్థితిని మరింత దిగజార్చుతుందని ఆందోళన వ్యక్తం చేస్తున్నారు. లాభం కోసం పాకిస్తాన్ సైన్యం సైతం వ్యవసాయంలో భాగస్వామ్యం కావడం.. వంటి అంశాలపై పాక్ ప్రజల్లో ఆగ్రహం పెల్లుబికింది. తాజాగా, ప్రభుత్వ తీరును నిరసిస్తూ స్థానికులు జాతీయ రహదారిని దిగ్బంధించడానికి ప్రయత్నించారు. ఈ ప్రయత్నంతో అక్కడ నిరసనలు మిన్నంటాయి. పోలీసులు భారీ ఎత్తున మోహరించి ఆందోళనకు దారితీసింది. ఇది ఘర్షణలకు దారితీసింది. ఈ హింసాత్మక ఘటనలో ఇద్దరు పౌరులు మరణించారు.పోలీసు అధికారులతో సహా అనేక మంది గాయపడ్డారు. నిరసనకారులు మోరోలోని హోంమంత్రి ఇంటిపై కూడా దాడి చేసి తగలబెట్టారు. పోలీసు చర్యకు ఆదేశించినందుకు స్థానికులు మంత్రిపై మండిపడుతున్నారు. నీటి కొరత కారణంగా సింధ్ విధ్వంసానికి దారితీసే విధానాలకు ఆయన

మద్దతు ఇస్తున్నారని ఆరోపించారు. నిరసనకారులు ఆసుపత్రిలో గాయపడిన పోలీసు అధికారులపై దాడి చేయడంతో మరింత ఉద్రిక్తతకు దారి తీసింది. నిరసనకారులు యూరియా ఇతర ఎరువులతో వెళ్తున్న ట్రక్కులను దోచుకుని ఆపై వాటిని తగలబెట్టారు.

స్పందించిన పాక్ ప్రభుత్వం

ఈ ఆందోళనపై పాక్ ప్రభుత్వం స్పందించింది. సింధ్‌లో భద్రతను బలోపేతం చేసే దిశగా పారామిలిటరీ దళాలను మోహరించారు. దాడులలో పాల్గొన్న వారిపై కఠిన చర్యలు తీసుకుంటామని హెచ్చరించింది.

పహల్గాం ఉగ్రదాడితో

పహల్గాంలో పర్యటకులపై ఉగ్రదాడి అనంతరం సింధూ జలాల ఒప్పందం నుంచి వైదొలుగుతున్నట్లు భారత్ ప్రకటించిన సంగతి తెలిసిందే. దాదాపు తొమ్మిదేళ్లపాటు విస్తతస్థాయి చర్చల తర్వాత 1960 సెప్టెంబర్ 19వ తేదీన నాటి భారత ప్రధాన మంత్రి జవహర్‌లాల్ నెహ్రూ, పాకిస్తాన్ అధ్యక్షుడు అయూబ్‌ఖాన్‌లు ఈ చరిత్రాత్మక ఒప్పందంపై సంతకాలు చేశారు.ఈ డీల్ ప్రకారం సింధు ఉప నదుల్లో తూర్పున పారే రావి, బియాస్, సట్లెజ్ నదులపై భారత్ కు హక్కులు లభించాయి. సింధూ నదితోపాటు దాని పశ్చిమ ఉపనదులైన జీలం, చీనాబ్‌లపై పాకిస్తాన్‌కు హక్కులు దక్కాయి. ఉగ్రదాడి అనంతరం పాకిస్థాన్‌కు బుద్ధి చెప్పేందుకు సింధూ నదీ జలాల ఒప్పందాన్ని రద్దు చేసింది.దీంతో పాక్‌లో నీటి సమస్య ఉత్పన్నమవుతున్నాయి.

వక్ఫ్ అనేది ప్రాథమిక హక్కు కాదు.. సుప్రీంకోర్టులో కేంద్రం

ఢిల్లీ: వక్ఫ్ సవరణ చట్టంపై సుప్రీంకోర్టులో బుధవారం కూడా విచారణ కొనసాగుతోంది. వక్ఫ్ అనేది ప్రాథమిక హక్కు కాదు.. చారిటీ మాత్రమేని కేంద్రం తరఫున సొలిసిటర్ జనరల్ తమ వాదనలు వినిపించారు. సుప్రీంకోర్టులో ఇవాళ కూడా సుదీర్ఘ వాదనలు కొనసాగాయి. సుప్రీంకోర్టుకు సమర్పించిన అఫిడవిట్‌లోని పలు కీలక అంశాలను ప్రస్తావించిన కేంద్రం.. బ్రిటిష్ కాలం నుంచి ఇప్పటి వరకు ఉన్న ప్రభుత్వాలు పరిష్కరించలేని సమస్యలను వక్ఫ్ చట్ట సవరణలతో పరిష్కారం లభించిందంటూ పేర్కొంది. వక్ఫ్ బోర్డును ముస్లిం మతంలో ముడిపెట్టటం సరికాదని తెలిపింది. వక్ఫ్ చట్టం రాజ్యాంగబద్ధతను సవాలు చేస్తూ దాఖలైన పిటిషన్లపై నిన్న(మంగళవారం) కూడా విచారణ జరిపిన సీజేఐ జస్టిస్ బి.ఆర్.గవాయ్, జస్టిస్ అగస్టీన్ జార్జ్ మసీ ధర్మాసనం.. వక్ఫ్ (సవరణ) చట్టం%-%2025 అమలుకు సంబంధించి ఎలాంటి మధ్యంతర ఉత్తర్వు లివ్వాలన్నా అందుకు తగిన ప్రాతిపదిక తప్పనిసరని సుప్రీంకోర్టు స్పష్టం చేసిన సంగతి తెలిసిందే. పార్లమెంటు చేసే చట్టాలు రాజ్యాంగబద్ధమేనన్నది సాధారణ భావన. వక్ఫ్ ఆస్తులను డీనోటిఫై చేసేందుకు ప్రభుత్వానికి అధికారం, రాష్ట్ర, కేంద్ర వక్ఫ్ బోర్డుల కూర్పు,

వివాదాస్పద ఆస్తులను కలెక్టర్ విచారణ సమయంలో వక్ఫ్‌గా పరిగణించబోమన్న నిబంధనపై మధ్యంతర ఉపశమనం కావాలంటే ఆ మేరకు గట్టి ప్రాతిపదిక తప్పనిసరని సీజేఐ పేర్కొన్నారు. ఆ మూడు అంశాలపైనే వాదనలు వింటామని గత విచారణ సందర్భంగా ధర్మాసనం స్పష్టం చేయడం తెలిసిందే. దాంతో వాటి అమలు దిశగా ప్రస్తుతానికి ఎలాంటి చర్యలూ తీసుకోబోమని ఆ సందర్భంగా కోర్టుకు కేంద్రం హామీ ఇచ్చింది. చట్టం అమలుకు సంబంధించి ఎలాంటి మధ్యంతర ఉత్తర్వులూ ఇవ్వొద్దని అభ్యర్థించింది. వక్ఫ్ భావనలోనే లౌకికత్వం ఇమిడి ఉందని మంగళవారం సమర్పించిన నోట్‌లో కేంద్రం పేర్కొంది. "వక్ఫ్ చట్టం జాతీయ అవసరం. మత స్వేచ్ఛకు భంగం కలగని రీతిలో వక్ఫ్‌కు సంబంధించిన పలు లౌకికపరమైన అంశాల మెరుగైన నిర్వహణే దాని ఉద్దేశం" అని పేర్కొంది. దానితో పిటిషనర్ల తరఫున న్యాయవాదులు కపిల్ సిబల్, అభిషేక్ సింఘ్వి విభేదించగా సీజేఐ కీలక వ్యాఖ్యలు చేశారు. "స్పష్టమైన సందర్భం వెల్లడవనప్పుడు ఉపశమనం ఇవ్వలేం. ముఖ్యంగా ప్రస్తుత పరిస్థితుల్లో కోర్టులు జోక్యం చేసుకోరాదు. మేం ఇంతకన్నా చెప్పాల్సిన అవసరం లేదు" అన్నారు. గతంలో ధర్మాసనం పేర్కొన్న మూడు అంశాలకే విచారణను పరిమితం చేయాలని కేంద్రం తరఫున సొలిసిటర్ జనరల్ తుషార్ మెహతా అభ్యర్థించారు. దాన్ని సిబల్, సింఘ్వి తీవ్రంగా వ్యతిరేకించారు. "వివాదాస్పద చట్టంలోని కొన్ని అంశాలకే విచారణను పరిమితం చేయజాలం. ఢిల్లీ జామా మసీదు వంటి రక్షిత కట్టడాలు కూడా ప్రస్తుతం వక్ఫ్ ఆస్తులుగా ఉన్నాయి. కొత్త చట్టం ప్రకారం వాటి వక్ఫ్ హోదా రద్దవుతుంది. పైగా వక్ఫ్ బోర్డుల్లో ముస్లిమేతరులను చొప్పించేందుకు వీలు కల్పించారు" అని వాదించారు. వక్ఫ్ బోర్డుల్లో ముస్లిమేతరుల సంఖ్య రెండుకు పరిమితం కదా అని సీజేఐ ప్రశ్నించగా, అది కూడా ఎక్కువేనని సిబల్ అన్నారు. పార్లమెంటు చట్టాలపై కోర్టులు సాధారణంగా స్టే ఇవ్వరాదన్న కేంద్రం వాదనపై సింఘ్వి అభ్యంతరం వెలిబుచ్చారు. సాగు చట్టాలపై సుప్రీంకోర్టు గతంలో స్టే ఇచ్చిందని గుర్తు చేశారు.

బలూచ్ బాంబ్ దాడిపై పాక్ ఆరోపణలు.. తోసిపుచ్చిన భారత్

న్యూఢిల్లీ: బలూచిస్థాన్‌లో స్కూల్ బస్సుపై జరిగిన బాంబు దాడిలో ప్రమేయం ఉందన్న పాకిస్థాన్ ఆరోపణలను భారత్ తోసిపుచ్చింది. పాక్ సైన్యం నిరాధారమైన ఆరోపణలు చేస్తున్నదని విమర్శించింది. ఉగ్రవాదానికి కేంద్రంగా పేరుగాంచిన పొరుగు దేశం అలాంటి వాదనలు చేయడం సాధారణమని పేర్కొంది. బలూచిస్థాన్‌లోని స్కూల్ బస్సుపై జరిగిన బాంబు దాడిలో నలుగురు విద్యార్థులు సహా ఆరుగురు మరణించారని, 12 మందికి పైగా గాయపడ్డారని బలూచిస్థాన్ సీఎం సర్ఫరాజ్ బుగ్టి మీడియాకు తెలిపారు. కాగా, ఈ దాడిలో భారత్ ప్రమేయం ఉందని పాకిస్థాన్ మిలిటరీ మీడియా విభాగం ఇంటర్ సర్వీసెస్ పబ్లిక్ రిలేషన్స్ (ఐఎస్‌పీఆర్) ఆరోపించింది. విదేశాంగ మంత్రిత్వ శాఖ ప్రతినిధి రణధీర్ జైస్వాల్ దీనిని తీవ్రంగా ఖండించారు. నిరాధారమైన ఆరోపణలని అన్నారు. 'ఉగ్రవాదానికి ప్రపంచ కేంద్రంగా ఉన్న దాని ఖ్యాతి నుంచి దృష్టిని మళ్లించడానికి, సొంత ఘోర వైఫల్యాలను దాచడానికి, పాకిస్థాన్ తన అంతర్గత సమస్యలన్నింటికీ భారత్‌ను నిందించడం ఆ దేశ స్వభావంగా మారింది' అని విమర్శించారు.

ఆపరేషన్ కగార్.. భద్రత బలగాల నెక్ట్స్ టార్గెట్ అతడేనా?

ఛత్తీస్‌గఢ్: భద్రతా బలగాల కూంబింగ్ కొనసాగుతోంది. మావోయిస్టు పార్టీ అగ్రనేత నంబాల కేశవరావు మృతి చెందడంతో భద్రత బలగాలు మరింత దూకుడు పెంచాయి. పార్టీలో కీలక నేతగా ఉన్న మడావి హిడ్మా టార్గెట్‌గా కేంద్ర హోంశాఖ ఆపరేషన్ మొదలుపెట్టింది. అంబుజ్‌మడ్ దండకారణ్యంలో హిడ్మా కోసం రెండు వేల మంది భద్రతా బలగాలు కూంబింగ్ నిర్వహిస్తున్నాయి. ఇప్పటికే ఎన్ఐఏ హిట్ లిస్టులో హిడ్మా ఉండగా, మావోయిస్టు పార్టీలో 18 మంది కేంద్ర కమిటీ సభ్యులు ఉన్నట్లు కేంద్ర హోంశాఖ గుర్తించినట్లు సమాచారం. రాబోయే 10 నెలలు కీలక నేతలు టార్గెట్‌గా ఆపరేషన్ కొనసాగుతోంది. ప్రస్తుతం మావోయిస్టు పార్టీ అగ్ర నేతలు ఎక్కడెక్కడ షెల్టర్ జోన్ తీసుకున్నారన్నదానిపై పూర్తి వివరాలను కేంద్ర హోంశాఖ సేకరిస్తోంది. మరో వైపు నంబాల కేశవరావు మృతిపై మావోయిస్ట్ పార్టీ ఎటువంటి ప్రకటన చేయలేదు. కేశవరావు మృతిని కేంద్ర హోం శాఖ మంత్రి అమిత్ షా అధికారికంగా ప్రకటించారు. తాజా ఎన్‌కౌంటర్‌పై మావోయిస్టు పార్టీ కేంద్ర కమిటీ అత్యవసర సమావేశమైంది.

యూపీఐ లావాదేవీలు ఇక మరింత సురక్షితం

దేశంలో మొబైల్ ఫోన్ల ద్వారా జరుగుతున్న సైబర్ మోసాలు, ఆర్థిక నేరాలను అరికట్టే దిశగా కేంద్ర ప్రభుత్వం కీలక ముందడుగు వేసింది. టెలికాం శాఖ (డాట్) బుధవారం 'ఫైనాన్షియల్ ఫ్రాడ్ రిస్క్ ఇండికేటర్' (ఎఫ్ఆర్ఐ) అనే నూతన వ్యవస్థను భాగస్వామ్య పక్షాలతో పంచుకోనున్నట్లు

ప్రకటించింది. ఈ విశ్లేషణాత్మక సాధనం, సైబర్ మోసాల నివారణలో ఆర్థిక సంస్థలకు ముందుగానే కీలక సమాచారాన్ని అందించి అప్రమత్తం చేస్తుంది. డిజిటల్ ఇంటెలిజెన్స్ ప్లాట్‌ఫామ్ లో భాగంగా అభివృద్ధి చేసిన ఈ ఎఫ్ఆర్ఐ వ్యవస్థ, ఏదైనా మొబైల్ నంబర్‌కు డిజిటల్ పద్ధతిలో డబ్బు పంపేటప్పుడు ఆ నంబర్‌తో ముడిపడి ఉన్న ఆర్థిక మోసాల ప్రమాదాన్ని తెలియజేస్తుంది. దీనివల్ల సైబర్ రక్షణ మరింత పటిష్టమవడంతో పాటు, ధృవీకరణ ప్రక్రియలు మెరుగుపడతాయని కేంద్ర కమ్యూనికేషన్ల మంత్రిత్వ శాఖ వెల్లడించింది. ఒక మొబైల్ నంబర్ ఆర్థిక మోసాలకు పాల్పడే అవకాశం ఎంత ఉందనేదాని ఆధారంగా దానికి 'మధ్యస్థం', 'అధికం' లేదా 'అత్యంత అధికం' అనే రిస్క్ కేటగిరీలను ఈ ఎఫ్ఆర్ఐ నిర్ధారిస్తుంది. దేశవ్యాప్తంగా 90 శాతానికి పైగా యూపీఐ లావాదేవీలు నిర్వహిస్తున్న ఫోన్‌పే, పేటీఎం, గూగుల్ పే వంటి ప్రముఖ యూపీఐ వేదికలు ఇప్పటికే ఈ డీఐపీ హెచ్చరికలను తమ వ్యవస్థలలో అనుసంధానించుకునే ప్రక్రియను ప్రారంభించాయి. ఒక ప్రముఖ యూపీఐ సంస్థ, అనుమానిత లావాదేవీల విషయంలో కొంత జాప్యం చేస్తూ, వినియోగదారులకు హెచ్చరికలు పంపి, వారి అనుమతి తీసుకునే విధానాన్ని ప్రవేశపెట్టినట్లు మంత్రిత్వ శాఖ తెలిపింది. ఇతర బ్యాంకులు కూడా ఈ సమాచారాన్ని సైబర్ మోసాల నివారణకు చురుగ్గా వినియోగిస్తున్నాయని పేర్కొంది. దేశంలో యూపీఐ చెల్లింపులు అత్యంత ప్రాచుర్యం పొందిన నేపథ్యంలో, ఈ కొత్త వ్యవస్థ లక్షలాది మంది పౌరులను సైబర్ మోసాల బారిన పడకుండా కాపాడగలదని భావిస్తున్నారు. అనుమానిత మోసాలపై టెలికాం, ఆర్థిక రంగాల్లో త్వరితగతిన, సమష్టిగా చర్యలు తీసుకోవడానికి ఎఫ్ఆర్ఐ వీలు కల్పిస్తుంది. సైబర్ నేరాల్లో ప్రమేయం ఉన్నట్లు తేలిన, పునఃపరిశీలనలో విఫలమైన, నిర్దేశిత పరిమితులను మించిన మొబైల్ నంబర్ల జాబితాను టెలికాం శాఖకు చెందిన డిజిటల్ ఇంటెలిజెన్స్ యూనిట్ క్రమం తప్పకుండా సంబంధిత సంస్థలతో పంచుకుంటుంది. ఈ నంబర్లను కూడా సాధారణంగా ఆర్థిక మోసాలకు ఉపయోగిస్తుంటారు. ఏదైనా అనుమానిత మొబైల్ నంబర్‌ను గుర్తించిన వెంటనే, దానిపై విశ్లేషణ జరిపి, ఆర్థిక రిస్క్ స్థాయిని నిర్ధారించి, ఆ సమాచారాన్ని డీఐపీ ద్వారా అన్ని భాగస్వామ్య పక్షాలకు ఎఫ్ఆర్ఐ తక్షణమే తెలియజేస్తుంది. టెలికాం వనరుల దుర్వినియోగాన్ని నిరోధించడానికి, జాతీయ స్థాయిలో సాంకేతిక ఆధారిత పరిష్కారాలను అమలు చేయడానికి, భాగస్వామ్య పక్షాలతో కలిసి పనిచేయడానికి టెలికాం శాఖ కట్టుబడి ఉందని, తద్వారా పౌరులందరికీ సురక్షితమైన టెలికాం వాతావరణాన్ని కల్పిస్తామని డాట్ స్పష్టం చేసింది.

తెలంగాణలో భారీ వర్షం..

హైదరాబాద్: హైదరాబాద్‌లోని పలుచోట్ల వర్షం కురుస్తోంది. మలక్‌పేట, దిల్‌సుఖ్‌నగర్, సరూర్‌నగర్, కొత్తపేట, సికింద్రాబాద్, బోయిన్‌పల్లి, మారేడుపల్లి, తిరుమలగిరి, బేగంపేట, అల్వాల్, సైదాబాద్, సంతోష్‌నగర్, చాదర్‌ఘాట్, జూబ్లీహిల్స్, బంజారాహిల్స్, యూసఫ్‌గూడా, అమీర్‌పేట్, ఎస్సార్‌నగర్, ఎర్రగడ్డలో వర్షం పడుతోంది. దీంతో పలుచోట్ల రహదారులపై నీరు నిలిచింది. వాహనదారులు రాకపోకలకు ఇబ్బందులు పడుతున్నారు. మరోవైపు వరంగల్, సూర్యాపేట జిల్లాల్లో వర్షం కురుస్తోంది. నర్సంపేట, ఖానాపురం మండలాల్లోని కొనుగోలు కేంద్రాల్లో ధాన్యం తడవడంతో రైతులు ఆవేదన వ్యక్తం చేస్తున్నారు.

రానున్న మూడు రోజులు తెలంగాణలో వర్షాలు

ద్రోణి, ఉపరితల ఆవర్తనం ప్రభావంతో తెలంగాణలో రానున్న మూడు రోజుల పాటు వర్షాలు కురవనున్నాయి. బుధవారం తూర్పు, దక్షిణ తెలంగాణ జిల్లాల్లో భారీ వర్షాలు కురిసే అవకాశం ఉందని వాతావరణ శాఖ తెలిపింది. ఉమ్మడి ఖమ్మం, నల్గొండ, మహబూబ్‌నగర్‌తో పాటు సంగారెడ్డి, వికారాబాద్ జిల్లాల్లో ఉరుములు, మెరుపులు, ఈదురు గాలులతో కూడిన వడగండ్ల వర్షం కురిసే అవకాశం ఉంది. పలుచోట్లు పిడుగులు పడే అవకాశం ఉంది. హైదరాబాద్, రంగారెడ్డి జిల్లాల్లో తేలికపాటి నుంచి మోస్తరు వర్షాలు పడే అవకాశం ఉంది.

రాత్రి సమయంలో హైదరాబాద్‌లో తీవ్రమైన తుఫాను వచ్చే అవకాశం ఉందని హెచ్చరించింది. ఈ నేపథ్యంలో జీహెచ్‌ఎంసీ అప్రమత్తం అయ్యింది. సాయంత్రం పనులు ముగించుకుని వెళ్లేవాళ్లను అప్రమత్తం చేస్తోంది. మ్యాన్ హోల్స్, కరెంట్ పోల్స్ విషయంలో జాగ్రత్తగా ఉండాలని నగర ప్రజలకు సూచించింది. ఇదిలా ఉంటే.. ద్రోణి, ఉపరితల ఆవర్తన ప్రభావంతో రాజధాని నగరంతో పాటు తెలంగాణ వ్యాప్తంగా పలు జిల్లాల్లో(%uవశ్రీఖఅస్త్రుఋఖ=ఖఱఅం%) ఇప్పటికే వర్షాలు కురుస్తున్నాయి. రెండు రోజులపాటు ఈదురు గాలులు, పిడుగులతో కూడిన భారీ వానలు తప్పవని వాతావరణ శాఖ హెచ్చరించింది. పలు జిల్లాలకు ఇప్పటికే ఆరెంజ్ అలర్ట్‌లు జారీ చేసింది. ఇక పంట చేతికొచ్చే సమయం కావడంతో అప్రమత్తంగా ఉండాలని రైతులకు అధికార యంత్రాంగం సూచిస్తోంది.

తెలంగాణకు రెయిన్ అలర్ట్

వాతావరణ శాఖ భారీ వర్షాల హెచ్చరికల నేపథ్యంలో తెలంగాణ ప్రభుత్వం స్పందించింది. రాష్ట్ర వ్యాప్తంగా రెయిన్ అలర్ట్ జారీ చేసింది. సాధారణం కంటే ఎక్కువ వర్షపాతం నమోదు అయ్యే అవకాశం ఉండడంతో.. అధికారులందరూ అప్రమత్తంగా ఉండాలని హెచ్చరించింది. ముందస్తు ప్రణాళికలతో సమన్వయం చేసుకోవాలని సూచించింది. అలాగే..ఎస్‌డీఆర్‌ఎఫ్, ఎన్‌డీఆర్‌ఎఫ్ బెటాలియన్లను సైతం అందుబాటులో ఉండాలని ఆదేశించింది. "ఋతుపవనాలు ముందుగా రాబోతున్నాయి. అన్ని విభాగాలు అప్రమత్తంగా ఉండాలి. 2024లో కురిసిన భారీ వర్షాలకు %చీణ=ఖీ% అందుబాటులో లేకపోవడంతో గోల్డెన్ అవర్ కోల్పోయాం. 2024 సెప్టెంబర్ లాంటి ఘటనలు మళ్ళీ పునరావృతం కావొద్దు. జిల్లాల్లో కలెక్టర్లు ముందస్తు ప్రణాళికలు, సమన్వయం చేసుకోవాలి. సింగరేణి లో ప్రత్యేక శిక్షణ పొందిన రెస్క్యూ టీమ్స్ కూడా అందుబాటులో ఉన్నాయి" అని సర్క్యులర్‌లో డిజాస్టర్స్ మేనేజ్మెంట్ ప్రిన్సిపల్ సెక్రెటరీ అరవింద్ కుమార్ పేర్కొన్నారు.

సీఎం రేవంత్ కీలక ఆదేశాలు

ముఖ్యమంత్రి రేవంత్ రెడ్డి బుధవారం సీఎస్‌తో ప్రత్యేకంగా భేటీ అయ్యారు. భారీ వర్షాల నేపథ్యంలో అప్రమత్తంగా ఉండాలని, వాతావరణ శాఖ ఇచ్చిన సూచనలకు అనుగుణంగా ముందు జాగ్రత్తలు తీసుకోవాలని సూచించారు. "ధాన్యం కొనుగోలు కేంద్రాలు, మార్కెట్లలో ఉన్న ధాన్యం తడవకుండా తగిన రక్షణ చర్యలు చేపట్టాలి. కలెక్టర్లు.. కాంటాలు వేసిన ధాన్యాన్ని ఎప్పటికప్పుడు మిల్లులకు తరలించాలి. లోతట్టు ప్రాంతాల ప్రజలు ఇబ్బంది పడకుండా తగిన చర్యలు చేపట్టాలి. హైదరాబాద్ సిటీలో వర్షం కురుస్తున్న ప్రాంతాల్లో రోడ్లపై నీరు నిల్వ లేకుండా చూడాలి. ట్రాఫిక్ ఇబ్బందులు, విద్యుత్తు సమస్యలు లేకుండా చూడాలి. జీహెచ్‌ఎంసీ, పోలీస్, హైడ్రా, ట్రాఫిక్, విద్యుత్తు విభాగాలు సమన్వయంతో పని చేయాలి. ఎప్పటికప్పుడు పరిస్థితిని సమీక్షించాలి" అని సీఎస్‌ను ఆదేశించారాయన.

ఏసీ కంప్రెసరే కారణం...
తేల్చి చెప్పిన ప్రాధమిక నివేదిక

హైదరాబాద్ : హైదరాబాద్ చార్మినార్ సమీపంలోని గుల్జార్ హౌస్‌లో ఆదివారం తెల్లవారుజామున ఘోర అగ్ని ప్రమాదం చోటు చేసుకున్న సంగతి తెలిసిందే. ఈ ఘటనలో 8 మంది చిన్నారులతో సహా మె?త్తం 17 మంది మృతి చెందారు. ఈ దుర్ఘటన పాతబస్తీలో తీవ్ర విషాదాన్ని నింపింది. విద్యుత్ షార్ట్ సర్క్యూట్ కారణంగానే మంటలు చెలరేగాయని ప్రాథమికంగా అంచనా వేసినా.. తాజాగా ప్రమాదానికి గల కారణాన్ని అధికారులు తేల్చారు. ఏసీ కంప్రెసర్ పేలి పోవటం వల్లే మంటలు చెలరేగాయని అన్నారు. ఆ తర్వాత మంటలు క్షణాల్లోనే వ్యాపించినట్లు చెప్పారుచెక్కతో చేసిన మెట్లు, విద్యుత్ మీటర్ బోర్డు, పార్కింగ్‌లో నిలిపి ఉంచిన వాహనాల సీటు కవర్లు, పెట్రోల్ ట్యాంక్ బ్లాస్ట్ కవటం వంటివి క్షణాల్లోనే జరిగిపోయాయని చెప్పారు. జీ+2 ఇంట్లో కింది అంతస్తులో నగల దుకాణం ఉండగా.. రెండో అంతస్తులో ఉన్న ఇంట్లో ప్రహ్లాద్ కుటుంబం నివాసం ఉంటుందని అన్నారు. మె?త్తం 10 గదులకు గాను.. 8 గదుల్లో ఏసీలు ఉన్నట్లు చెప్పారు. ఆ ఇంటికి సరైన వెంటిలేషన్ లేకపోవటంతో ఏసీల వినియోగం పెరిగిందని.. ఎండాకాలంలో ఏసీలను విపరీతంగా వాడడం, కంప్రెసర్లు సైతం ఇరుకు సందులోనే బిగించటంతో వాటిపై ఒత్తిడి పెరిగి కంప్రెసర్ పేలినట్లు అధికారులు వెల్లడించారు. జీ+2 ఇంట్లో కింది అంతస్తులో ముత్యాల దుకాణం ఉంది. రెండో అంతస్తులో ప్రహ్లాద్ కుటుంబం నివాసం ఉంటుంది. మొత్తం 10 గదులు ఉన్నాయి. 7 గదుల్లో ఏసీలు ఉన్నాయి. ఆ ఇంటికి సరైన వెంటిలేషన్ లేకపోవటంతో ఏసీల వినియోగం పెరిగిందని.. ఎండా కాలంలో ఏసీలను విపరీతంగా వాడటం, కంప్రెషర్లు సైతం ఇరుకు సందులోనే బిగించటంతో వాటిపై ఒత్తిడి పెరిగి కంప్రెషర్ పేలినట్లు అధికారులు వివరించారు.ఇక ఈ ఘటనపై మానవ హక్కుల కమిషన్ తీవ్రంగా స్పందించింది. ఈ దుర్ఘటనను సుమోటోగా స్వీకరించి విచారణకు ఆదేశించింది. ఈ మేరకు తెలంగాణ ప్రభుత్వ ప్రధాన కార్యదర్శి, హైదరాబాద్ నగర పోలీస్ కమిషనర్, అగ్నిమాపక శాఖ డీజీ, టీఎస్‌ఎస్‌పీడీసీఎల్‌కు హెచ్‌ఆర్‌సీ నోటీసులు జారీ చేసింది. ప్రమాదంపై సమగ్ర విచారణ జరిపి నివేదికను జూన్ 30వ తేదీలోగా సమర్పించాలని ఆదేశించింది. కాగా, హైదరాబాద్ నగరంలో చోటు చేసుకున్న అగ్ని ప్రమాదాల్లో ఇంత మంది మరణించటం ఇదే తొలిసారి. ఈ విషాదకర ఘటనపై రాష్ట్రపతి ద్రౌపది ముర్ము, ప్రధానమంత్రి నరేంద్ర మోదీ, తెలుగు రాష్ట్రాల సీఎంలు సహా పలువురు సంతాపం వ్యక్తం చేశారు. బాధిత కుటుంబాలకు రాష్ట్ర ప్రభుత్వం రూ. 5 లక్షలు, కేంద్ర ప్రభుత్వం రూ. 2 లక్షల చొప్పున నష్టపరిహారం ప్రకటించాయి.

ఖమ్మంలో దుర్గం చెరువు తరహా కేబుల్ బ్రిడ్జి

ఖమ్మం : హైదరాబాద్ దుర్గం చెరువు కేబుల్ బ్రిడ్జి నగరంలో ఒక ప్రముఖ పర్యాటక ప్రదేశంగా మారింది. రాత్రి వేళల్లో వెలిగే రంగురంగుల విద్యుద్దీపాలతో ఇది సందర్శకులను విశేషంగా ఆకర్షిస్తోంది. ప్రయాణికులకు సౌకర్యవంతమైన ప్రయాణాన్ని అందిస్తూనే.. ఒక అద్భుతమైన దృశ్యంగా నిలుస్తుంది. అటువంటి కేబుల్ బ్రిడ్జినే ఖమ్మం పట్టణంలోనూ అందుబాటులోకి రానుంది.ఖమ్మం నగరంలో దుర్గం చెరువు తరహాలో మున్నేరు నదిపై నిర్మిస్తున్న సుందరమైన కేబుల్ బ్రిడ్జి పనులు వేగంగా జరుగుతున్నాయి. దాదాపు రూ.180 కోట్ల వ్యయంతో రూపుదిద్దుకుంటున్న ఈ వంతెన ఖమ్మం నగరానికి ఒక ప్రత్యేకమైన గుర్తింపును తీసుకురానుంది. వాహనాల రాకపోకలతో పాటు పర్యాటకులు సేదతీరేందుకు వీలుగా విశాలమైన ఫుట్‌పాత్‌లు, రంగురంగుల విద్యుత్ దీపాలు, ఇతర ఆకర్షణీయమైన హంగులు ఏర్పాటు చేయనున్నారు.వచ్చే వర్షాకాలం నాటికి వంతెన పిల్లర్లు స్లాబ్ స్థాయికి చేరుకునేలా పనులు ముమ్మరంగా సాగుతున్నాయి. గత ఏడాది వరదల కారణంగా పనులు నిలిచిపోయినప్పటికీ.. ఈసారి వరదలను తట్టుకునేలా చర్యలు తీసుకుంటున్నారు. ఇప్పటికే నదికి ఇరువైపులా 15 పిల్లర్ల నిర్మాణం పూర్తయింది. వీటిపై కాంక్రీట్ స్లాబ్‌లను అమర్చే ప్రక్రియ జరుగుతోంది. వంతెనపై నాలుగు వరుసల రోడ్డు నిర్మాణానికి అవసరమైన 128 కాంక్రీట్ సెగ్మెంట్లలో 50 శాతం ఇప్పటికే అమర్చారు.ముఖ్యంగా, నది మధ్యలో నిర్మించాల్సిన రెండు ప్రధాన పిల్లర్లు (ఖ-7, ఖ-8), వీటిపైనే వంతెన తీగల నిర్మాణం ఆధారపడి ఉంటుంది, వాటి కాంక్రీట్ పనులు తుది దశకు చేరుకున్నాయి. ఈ ప్రత్యేకమైన కేబుల్ బ్రిడ్జి నమూనా నది మధ్యలో ఎక్కువ పిల్లర్ల అవసరాన్ని తగ్గిస్తుంది. కేవలం ఈ రెండు పిల్లర్ల నుండి అమర్చే బలమైన కేబుల్ బ్రిడ్జి పూర్తి భారాన్ని మోస్తాయి. బ్రిడ్జి 21 మీటర్ల వెడల్పుతో, మధ్యలో డివైడర్‌తో పాటు నాలుగు వరుసల రహదారిని, ఇరువైపులా ఫుట్‌పాత్‌లను కలిగి ఉంటుంది. ప్రస్తుతం పాత వంతెనపై రాకపోకలు నిలిపేశారు. అప్రోచ్ రోడ్డు పనులు వేగంగా జరుగుతుండగా.. త్వరలోనే రాకపోకలను పునరుద్ధరించేందుకు అధికారులు కృషి చేస్తున్నారు. ఈ తీగల వంతెన పూర్తయితే ఖమ్మం నగరం ఒక కొత్త పర్యాటక ప్రాంతంగా మారుతుందని అధికారులు చెబుతున్నారు.

రేవంత్ కాళ్లకు మొక్కిన ఐఏఎస్
సీఎస్ సీరియస్ వార్నింగ్

హైదరాబాద్ : తెలంగాణ ముఖ్యమంత్రి ఎ. రేవంత్ రెడ్డి అచ్చంపేటలో పర్యటించారు. అక్కడ ఓ సభలో ప్రసంగించారు. ఆ సమయంలో ఐఏఎస్ అధికారి డా. ఎ. శరత్ ఆయన కాళ్లు మొక్కారు. ఈ ఫోటోలు వీడియోలు సోషల్ మీడియాలో వైరల్ అయ్యాయి. అచ్చంపేటలోని అమ్రాబాద్ మండలం మాచారంలో ఇందిర సౌర గిరి జల వికాసం పథకానికి సీఎం రేవంత్ రెడ్డి శ్రీకారం చుట్టారు. ఈ సందర్భంగా గ్రామంలో నిర్మించిన సీతారామాంజనేయ స్వామి ఆలయాన్ని దర్శించుకున్న ఆయన స్వామివారికి ప్రత్యేక పూజలు చేశారు. అనంతరం ఓ ప్రభుత్వ ఆయన ప్రభుత్వ కార్యక్రమంలో పాల్గొన్ననగా ట్రైబల్ వెల్ఫేర్ డిపార్ట్‌మెంట్ సెక్రటరీగా పని చేస్తున్న ఐఏఎస్ ఏ.శరత్ ఆయన కాళ్లు మొక్కారు. ఇందుకు సంబంధించిన ఫొటోలు, వీడియోలు సోషల్ మీడియాలో వైరల్ అయ్యాయి. అయితే ఇక్కడ ఐఏఎస్ కాళ్లు మొక్కిన విషయాన్ని సీఎం రేవంత్ రెడ్డి గమనించనట్టు తెలుస్తోంది. కానీ సోషల్ మీడియాలో ఇందుకు సంబంధించిన వీడియోలు వైరల్ కావడంతో సదరు ఐఏఎస్ అధికారిపై ప్రభుత్వం ఆగ్రహం వ్యక్తం చేసింది.ఐఏఎస్ అధికారి శరత్ వ్యవహారం వివాదాస్పదం అయింది. దీంతో తెలంగాణ చీఫ్ సెక్రటరీ రామకృష్ణారావు సీరియస్ అయ్యారు. ప్రభుత్వ అధికారులందరికీ కీలక సూచనలు చేస్తూ సర్క్యులర్ పంపించారు. ప్రభుత్వ సమావేశాల్లో కానీ.. ప్రజా సమావేశాల్లో కానీ అధికారులు ఎవరూ అనుచితంగా ప్రవర్తించవద్దని స్పష్టం చేశారు. ఎవరైనా నిబంధనలకు విరుద్ధంగా ప్రవర్తిస్తే చర్యలు తీసుకుంటామని హెచ్చరారు. 1968 ఏఐఎస్ రూల్స్ కు అనుగుమంగా మసలుకోవాలన్నారు. అధికారుల ప్రవర్తన ప్రజల్లో నమ్మకం పెరిగేలా ఉండాలి కానీ.. తగ్గేలా ..నవ్వుల పాలయ్యేలా ఉండకూడదన్నారు. ఏఎస్ అధికారులు రాజకీయ నాయకులతో ఉన్నపుడు బాధ్యతగా వ్యవరించాలి అంటూ తెలంగాణ సీఎస్ రామకృష్ణ మండిపడ్డారు. ఐఏఎస్ అధికారులు ఆల్ ఇండియా సర్వీసెస్ ప్రతిష్టకు భంగం కలిగించే విధంగా ప్రవర్తించకూడదని.. ప్రజా సమావేశాల్లో పాల్గొన్నప్పుడు అనుచిత ప్రవర్తన మానుకోవాలని అన్నారు. ఐఏఎస్ అధికారులే ఇలా ప్రవర్తిస్తే ప్రజల్లో అధికారుల పట్ల ఉన్న నమ్మకం తగ్గుతుందని ప్రభుత్వం హెచ్చరించింది. అధికారి ఎల్లప్పుడు పరిపూర్ణ నిజాయితీతో ఉండాలని సూచించింది.

ఇకపై ఇలాంటి చర్యలు జరిగే ఉపేక్షించేది లేదని తేల్చి చెప్పింది. ఐఏఎస్ అధికారుల అనుచిత ప్రవర్తనపై క్రమశిక్షణ చర్యలు తప్పవని..ప్రజల్లో గౌరవాన్ని నిలబెట్టుకోవాలంటే అధికారుల తీరు మారాలని సీఎస్ చాలా గట్టిగా చెప్పింది. రాష్ట్ర ప్రభుత్వ అధికారులు కూడా 1964 తెలంగాణ సివిల్ సర్వీసెస్ రూల్స్ అతిక్రమించొద్దు అని ఆదేశాలు జారీ చేసింది. గతంలో తెలంగాణ సీఎం కేసీఆర్ .. కలెక్టర్ల కార్యాలయాలను ప్రారంభించడానికి వెళ్లినప్పుడల్లా అక్కడి అధికారులు కేసీఆర్ కాళ్లకు మొక్కేవారు.

దేశానికే వన్నె తెచ్చిన మహా నాయకుడు రాజీవ్‌గాంధీ

-మొదటిపేజీ తరువాయి

తెచ్చుకున్నారు. దేశ పౌరులపై దాడులకు తెగబడితే ఆనాడు ఇందిరమ్మ పాకిస్థాన్‌కు గుణపాఠం చెప్పారు. మా దేశాన్ని మేం రక్షించుకోగలుగుతాం.. ఎవరి మధ్యవర్తిత్వం అవసరం లేదని ఆమె ఆనాడే స్పష్టం చేశారు. అమెరికా అధ్యక్షుడు ట్రంప్ చెబితే కాల్పుల విరమణ చేసిన పరిస్థితి ఇప్పటి కేంద్ర ప్రభుత్వానిది. రాహుల్ గాంధీని విమర్శించడం ద్వారా భాజపా నాయకులు తమ చేతగానితనాన్ని కప్పిపుచ్చుకునే ప్రయత్నం చేస్తున్నారు. కేంద్రానికి అండగా నిలబడాల్సిన సమయంలో కేంద్రమంత్రి కిషన్‌రెడ్డి బయటకు రాలేదు. మేం బయటకు వచ్చి మద్దతు తెలిపాం. ఆనాడు కనీసం మమ్మల్ని అభినందించని వ్యక్తి.. ఈరోజు రాహుల్ గాంధీని విమర్శిస్తున్నారు. తన చేతగానితనాన్ని కప్పిపుచ్చుకునేందుకే కిషన్‌రెడ్డి విమర్శలు చేస్తున్నారు. సెక్రటేరియట్ దగ్గర రాజీవ్ గాంధీ విగ్రహాన్ని ఏర్పాటు చేస్తే కొందరు విమర్శలు చేశారు. సంకుచిత మనస్తత్వం కలిగిన కొందరు ఆ వ్యాఖ్యలు చేశారు. దేశం కోసం ప్రాణత్యాగం చేసిన చరిత్ర గాంధీ కుటుంబానిది, కాంగ్రెస్ పార్టీది. దేశ రక్షణ కోసం భారత జవాన్లకు అండగా నిలబడతాం.. అది మా బాధ్యత. దేశ సమగ్రత విషయంలో మేం రాజకీయాలు చేయం.. దేశ భద్రతకు కట్టుబడి పనిచేస్తాం" అని రేవంత్‌రెడ్డి తెలిపారు.

మంత్రి ఉత్తమ్ హెలికాప్టర్ ఎమర్జెన్సీ ల్యాండింగ్

సూర్యాపేట: తెలంగాణ మంత్రి ఉత్తమ్ కుమార్ రెడ్డి ప్రయాణిస్తున్న హెలికాప్టర్‌కు ప్రమాదం తప్పింది. ఉత్తమ్ హెలికాప్టర్ కోదాడలో అత్యవసరంగా ల్యాండ్ అయ్యింది. వాతావరణ శాఖ అధికారుల సూచన మేరకు అత్యవసరంగా ల్యాండ్ అయినట్టు తెలిసింది. వివరాల ప్రకారం.. మంత్రి ఉత్తమ్ కుమార్ ప్రయాణిస్తున్న హెలికాప్టర్ అత్యవసరంగా ల్యాండ్ అయ్యింది. హుజూర్‌నగర్ మండలం మేళ్లచెరువులో హెలికాప్టర్ ల్యాండ్ కావాల్సి ఉండగా.. వాతావరణశాఖ అధికారుల సూచన మేరకు అత్యవసరంగా ల్యాండ్ చేశారు. కమ్ముకున్న మబ్బులు, గాలివాన నేపథ్యంలో పైలట్ అప్రమత్తమయ్యారు. దీంతో, అత్యవసరంగా ల్యాండ్ చేశారు. అనంతరం, మంత్రి ఉత్తమ్ కుమార్.. కోదాడ నుంచి హుజూర్ నగర్‌కు రోడ్డు మార్గంలో వెళ్లిపోయారు.

కాంగ్రెస్, భాజపా నాటకంలో భాగంగానే కేసీఆర్‌కు నోటీసులు

-మొదటిపేజీ తరువాయి

విమర్శించారు. ప్రజాపాలన.. కమీషన్ల పాలనగా మారిందని ఆరోపించారు. "ఎన్ని నోటీసులు ఇచ్చినా అవన్నీ దూదిపింజల్లా ఎగిరిపోతాయి. న్యాయం, ధర్మం గెలుస్తాయి.. నిజాయతీ ఎప్పటికీ ఓడిపోదు. ఎస్‌ఎల్‌బీసీ టన్నెల్ కూలి చనిపోతే ఇంకా మృతదేహాలు బయటకు తీయలేదు. నల్గొండలో సుంకిశాల రిటైనింగ్ వాల్ కూలింది.. ఇప్పటికీ చర్యల్లేవు. ఆరు గ్యారంటీలు అమలు చేయలేని చేతకాని ప్రభుత్వం ఇది. తులం బంగారం ఏమైంది. రూ.4 వేల పింఛన్ల మాట ఏమైంది" అని కేటీఆర్ ప్రశ్నించారు.

టీకాంగ్రెస్ మహిళా అధ్యక్షురాలు సునీతారావుకు షోకాజ్ నోటీసులు... కారణం ఇదే!

టీపీసీసీ చీఫ్ మహేష్ గౌడ్‌పై వ్యాఖ్యలు, నిరసనలే కారణం

క్రమశిక్షణ ఉల్లంఘించారన్న జాతీయ మహిళా కాంగ్రెస్

ఏడు రోజుల్లో వివరణ ఇవ్వాలని సునీతా రావుకు ఆదేశం

తెలంగాణ కాంగ్రెస్ పార్టీలో అంతర్గత వ్యవహారాలు మరోసారి చర్చనీయాంశమయ్యాయి. రాష్ట్ర మహిళా కాంగ్రెస్ అధ్యక్షురాలు సునీతారావుకు పార్టీ అధిష్ఠానం షోకాజ్ నోటీసులు జారీ చేయడం కలకలం రేపుతోంది. టీపీసీసీ అధ్యక్షుడు మహేష్ కుమార్ గౌడ్‌పై ఆమె చేసిన వ్యాఖ్యలు, గాంధీ భవన్‌లో చేపట్టిన నిరసన కార్యక్రమాలపై కాంగ్రెస్ హైకమాండ్ తీవ్ర ఆగ్రహంతో ఉన్నట్లు తెలుస్తోంది. క్రమశిక్షణ నియమావళిని ఉల్లంఘించిన కారణంగా సునీతా రావుకు జాతీయ మహిళా కాంగ్రెస్ అధ్యక్షురాలు ఈ నోటీసులు పంపినట్లు సమాచారం. పార్టీలో ఏవైనా సమస్యలుంటే అంతర్గత వేదికలపై చర్చించాలని, బహిరంగంగా ఆరోపణలు చేయడం, నిరసనలకు దిగడం సరికాదని అధిష్ఠానం భావిస్తున్నట్లు తెలుస్తోంది. ఈ నోటీసులో, సునీతా రావు తన వైఖరిపై ఏడు రోజుల్లోగా వివరణ ఇవ్వాలని స్పష్టం చేసినట్లు పార్టీ వర్గాలు చెబుతున్నాయి. నిర్దేశిత గడువులోగా సమాధానం రాకపోతే, కాంగ్రెస్ పార్టీ నిబంధనల ప్రకారం తదుపరి చర్యలు తీసుకుంటామని కూడా హెచ్చరించినట్లు సమాచారం. కొద్ది రోజుల క్రితం సునీతా రావు, గాంధీ భవన్‌లో టీపీసీసీ చీఫ్ మహేష్ కుమార్ గౌడ్ ఛాంబర్ ఎదుట కొందరు మహిళా నాయకులతో కలిసి ధర్నాకు దిగిన విషయం తెలిసిందే. కాంగ్రెస్ పార్టీలో మహిళా నేతలకు నామినేటెడ్ పదవుల కేటాయింపులో అన్యాయం జరుగుతోందని, వారికి సరైన ప్రాధాన్యత ఇవ్వడం లేదని ఆమె తీవ్ర ఆరోపణలు చేశారు. ప్రభుత్వం, కార్పొరేషన్ పదవుల్లోనూ మహిళలకు తగిన వాటా దక్కడం లేదని, పార్టీ నాయకత్వం ఈ విషయంలో నిర్లక్ష్యంగా వ్యవహరిస్తోందని విమర్శించారు. ముఖ్యంగా, మహేష్ గౌడ్ తన బంధువులకే పదవులు కట్టబెడుతున్నారంటూ ఆమె చేసిన ఆరోపణలు పార్టీలో తీవ్ర దుమారం రేపాయి. అధికార పార్టీలో ఉంటూ, పార్టీ కార్యాలయంలోనే టీపీసీసీ అధ్యక్షుడిపై ఆరోపణలు చేస్తూ నిరసనకు దిగడాన్ని జాతీయ మహిళా కాంగ్రెస్ నాయకత్వం సీరియస్‌గా తీసుకున్నట్లు తెలుస్తోంది. ఈ పరిణామాల నేపథ్యంలోనే సునీతా రావుకు షోకాజ్ నోటీసులు జారీ చేసి, వివరణ కోరినట్లు పార్టీ వర్గాల్లో చర్చ జరుగుతోంది.

తీరనున్న 3 జిల్లాల ప్రజల ఆశలు

నిజామాబాద్ : దశాబ్దాలుగా ఎదురుచూస్తున్న ఆర్మూర్ జగిత్యాల మంచిర్యాల ప్రజల చిరకాల వాంఛ నెరవేర ఉంది. జాతీయ రహదారి 63 నువ్వు అభివృద్ధి పరుస్తూ నాలుగు లైన్ల రహదారిగా తీర్చిదిద్దడానికి కేంద్ర ప్రభుత్వం జాతీయ రహదారుల శాఖ మంత్రి నితిన్ గడ్కారీ కృషి మేరకు పనులు ప్రారంభం కానున్నాయి. మేరకు ప్రధానమంత్రి కార్యాలయం ఆర్మూరు, జగిత్యాల, మంచిర్యాల హైవే నిర్మాణానికి పర్యావరణ అనుమతులను మంజూరు చేసింది. చాలా కాలం నుంచి ఉన్న ప్రజల చిరకాల కోరిక నెరవేరబోతుంది.దీనికి సంబంధించి త్వరలో టెండర్లు ఆహ్వానించి మూడేళ్లలో నిర్మాణం పూర్తి చేయనున్నట్లు తెలిపారు. ఈ క్రమంలో ఎన్ హెచ్ 63 నీ నాలుగు లైన్లుగా విస్తరించి, పట్టణాలు మరియు గ్రామాల దగ్గర బైపాస్ నిర్మించబోతున్నారు. ఈ మొత్తం ప్రాజెక్టు పూర్తి అవడానికి రూ.3,850 కోట్లు ఖర్చు అవుతుందని తెలిపారు. ప్రజలు ఎన్నో ఏళ్ల నుంచి కలలు కంటున్న కలలు త్వరలో నెరవేరబోతున్నాయి.ఏళ్ల తరబడి ఆర్మూరు, జగిత్యాల, మంచిర్యాల ప్రాంతానికి చెందిన ప్రజలు ఎదురుచూస్తున్న హైవేకు ఎట్టకేలకు లైన్ క్లియర్ అయింది. తాజాగా ఈ రోడ్డు నిర్మాణానికి వీలుగా ఉండే విధంగా అటవీ మరియు పర్యావరణ అనుమతులు కూడా లభించాయి. దాంతో త్వరలో టెండర్లు పిలిచి నిర్మాణ పనులను చేపడతారు. మరో మూడు ఏళ్లలో ఈ హైవే పూర్తవుతుందని తెలుస్తుంది.ఎన్ హెచ్ 63 ప్రస్తుతం రెండు వరుసలుగా ఉంది. ఈ దారిలో వాహనాల రద్దీ ఎక్కువగా ఉండడంతో దీనిని నాలుగు లైన్లుగా నిర్మించాలంటే చాలామంది ప్రజలు ఎన్నో ఏళ్ల నుంచి డిమాండ్ చేస్తున్నారు. డబుల్ ట్రాక్ రోడ్లో చాలామంది ప్రమాదాలకు గురయ్యారు.

కుంట్లూరులో ఘోర రోడ్డు ప్రమాదం..

ముగ్గురు మృతి

మంగళవారం రాత్రి ఓ ఫంక్షన్ కు పెళ్లి బుధవారం ఉదయం వస్తుండగా ప్రమాదం

డిసిఎం ను ఢీ కొని అక్కడికక్కడే ముగ్గురు విద్యార్థులు మృతి.

ఆసుపత్రిలో చికిత్స పొందుతున్న మరో వ్యక్తి

కుంట్లూరు గ్రామానికే చెందిన నలుగురు విద్యార్థులుగా గుర్తింపు

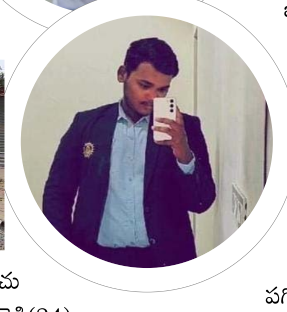

హయత్ నగర్,21,మే (తెలంగాణ గీతం) ఇబ్రహీంపట్నం నియోజకవర్గం,పెద్ద అంబర్ పేట్ మున్సిపాలిటీ, కుంట్లూరు లో బుధవారం ఉదయం ఘోర రోడ్డు ప్రమాదం జరిగింది. హయత్ నగర్ పోలీసుల వివరాల ప్రకారం.. కుంట్లూర్ గ్రామంలోని నారాయణ కాలేజీ (బాసర క్యాంపస్) సమీపంలో.. పసుమాముల గ్రామం వైపు నుంచి కుంట్లూరు వైపు వస్తున్న స్కోడా కారు.. అదే సమయంలో కుంట్లూరు నుంచి పసుమాముల వైపు వెళ్తున్న డీసీఎంను మూల మలుపు వద్ద అతివేగంతో ఎదురెదురుగా ఢీకొన్నాయి. ఈ ప్రమాదంలో కారులో ప్రయాణిస్తున్న కుంట్లూర్ గ్రామానికి చెందిన పిన్నింటి శ్రీనివాస్ డ్డి కుమారుడు చంద్రసేనారెడ్డి(24), చుంచు జంగారెడ్డి కుమారుడు త్రినాథ్ రెడ్డి(24) చుంచు శ్రీనివాస్డి కుమారుడు వర్షిత్ రెడ్డి(23) అక్కడికక్కడే చనిపోయారు. కారులో ఇరుక్కున్న వారి మృతదేహాలను స్థానికులు గడ్డపారల సహాయంతో బయటకు తీశారు. అలిమేటి శ్రీనివాస్ డ్డి కుమారుడు పవన్కల్యాణ్డి తీవ్రంగా గాయపడగా.. హయత్ నగర్ లోని ఓ ఆసుపత్రిలో చేర్పించారు.

రాత్రి ఫంక్షన్ కు వెళ్లి.. తిరిగి వస్తుండగా ప్రమాదం

కుంట్లూరు గ్రామానికే చెందిన నలుగురు విద్యార్థులు మంగళవారం రాత్రి పెద్ద అంబర్ పేట్లో ఓ ఫంక్షన్కు వెళ్లారు. రాత్రి నారపల్లిలోని ఓ వ్యవసాయ క్షేత్రంలో బస చేశారు. తమ గ్రామం కుంట్లూర్ వస్తుండగా ప్రమాదం జరిగినట్లు స్థానికులు తెలిపారు. 2 నిమిషాలైతే ఎవరి ఇండ్లకు వారు చేరేవారని, అంతలోనే ప్రాణాలు గాలిలో కలిసిపోయాయని స్థానికుల వాపోయారు.

కుంట్లూరులో గ్రామంలో తీవ్ర విషాదం..

ఈ ఘోర ప్రమాదంతో కుంట్లూరు గ్రామంలో తీవ్ర విషాద చాయలు అలుముకున్నాయి. చనిపోయిన ముగ్గురు వ్యక్తులు వారి తల్లిదండ్రులకు ఒక్కొక్క కొడుకులే కావడంతో, కుటుంబ సభ్యులు గుండెలు పగిలేలా రోదిస్తున్నారు. ఈ ప్రమాద ఘటనకు సంబంధించిన దృశ్యాలు సమీపంలో ఉన్న ఏజీఎస్ పెట్రోల్ బంక్2లోని సీసీ కెమెరాల్లో రికార్డు అయ్యాయి. స్థానికుల సమాచారంతో హుటాహుటిన సంఘటనా స్థలానికి వెళ్లిన పోలీసులు.. ముగ్గురు యువకుల మృతదేహాలను ఉస్మానియా హాస్పిటల్ తరలించినట్లు సీఐ నాగరాజు గౌడ్ తెలిపారు. కేసు నమోదు చేసి దర్యాప్తు చేస్తున్నామని చెప్పారు.

ఖమ్మంలో దుర్గం చెరువు తరహా కేబుల్ బ్రిడ్జి

ఖమ్మం : హైదరాబాద్ దుర్గం చెరువు కేబుల్ బ్రిడ్జి నగరంలో ఒక ప్రముఖ పర్యాటక ప్రదేశంగా మారింది. రాత్రి వేళల్లో వెలిగే రంగురంగుల విద్యుద్దీపాలతో ఇది సందర్శకులను విశేషంగా ఆకర్షిస్తోంది. ప్రయాణికులకు సౌకర్యవంతమైన ప్రయాణాన్ని అందిస్తూనే.. ఒక అద్భుతమైన దృశ్యంగా నిలుస్తుంది. అటువంటి కేబుల్ బ్రిడ్జినే ఖమ్మం పట్టణంలోనూ అందుబాటులోకి రానుంది.ఖమ్మం నగరంలో దుర్గం చెరువు తరహాలో మున్నేరు నదిపై నిర్మిస్తున్న సుందరమైన కేబుల్ బ్రిడ్జి పనులు వేగంగా జరుగుతున్నాయి. దాదాపు రూ.180 కోట్ల వ్యయంతో రూపుదిద్దుకుంటున్న ఈ వంతెన ఖమ్మం నగరానికి ఒక ప్రత్యేకమైన గుర్తింపును తీసుకురానుంది. వాహనాల రాకపోకలతో పాటు పర్యాటకులు సేదతీరేందుకు వీలుగా విశాలమైన ఫుట్పాత్లు, రంగురంగుల విద్యుత్ దీపాలు, ఇతర ఆకర్షణీయమైన హంగులు ఏర్పాటు చేయనున్నారు.వచ్చే వర్షాకాలం నాటికి వంతెన పిల్లర్లు స్లాబ్ స్థాయికి చేరుకునేలా పనులు ముమ్మరంగా సాగుతున్నాయి. గత ఏడాది వరదల కారణంగా పనులు నిలిచిపోయినప్పటికీ.. ఈసారి వరదలను తట్టుకునేలా చర్యలు తీసుకుంటున్నారు. ఇప్పటికే నదికి ఇరువైపులా 15 పిల్లర్ల నిర్మాణం పూర్తయింది. వీటిపై కాంక్రీట్ స్లాబ్లను అమర్చే ప్రక్రియ జరుగుతోంది. వంతెనపై నాలుగు వరుసల రోడ్డు నిర్మాణానికి అవసరమైన 128 కాంక్రీట్ సెగ్మెంట్లలో 50 శాతం ఇప్పటికే అమర్చారు.ముఖ్యంగా, నది మధ్యలో నిర్మించాల్సిన రెండు ప్రధాన పిల్లర్లు (ఖ-7, ఖ-8), వీటిపైనే వంతెన తీగల నిర్మాణం ఆధారపడి ఉంటుంది, వాటి కాంక్రీట్ పనులు తుది దశకు చేరుకున్నాయి. ఈ ప్రత్యేకమైన కేబుల్ బ్రిడ్జి నమూనా నది మధ్యలో ఎక్కువ పిల్లర్ల అవసరాన్ని తగ్గిస్తుంది. కేవలం ఈ రెండు పిల్లర్ల నుండి అమర్చే బలమైన కేబుల్ బ్రిడ్జి పూర్తి భారాన్ని మోస్తాయి. బ్రిడ్జి 21 మీటర్ల వెడల్పుతో, మధ్యలో డివైడర్తో పాటు నాలుగు వరుసల రహదారిని, ఇరువైపులా ఫుట్పాత్లను కలిగి ఉంటుంది.

రాజీవ్ గాంధీ వర్ధంతి.. కాంగ్రెస్ పార్టీ నేతల నివాళి

తలకొండ పల్లి, మే 21 తెలంగాణ గీతం: కేంద్ర దివంగత నేత భారత మాజీ ప్రధాని రాజీవ్ గాంధీ వర్ధంతి సందర్భంగా తలకొండపల్లి మండల కేంద్రంలోని బస్టాండ్ అవరానలో వారి చిత్రపటానికి పూలమాల వేసి నివాళులర్పించిన మండల కాంగ్రెస్ పార్టీ అధ్యక్షులు డోకురి ప్రభాకర్ రెడ్డి పీసీసీ కిసాన్ సెల్ కార్యదర్శి డి. మోహన్ రెడ్డి ఆధ్వర్యంలో ఘనంగా నిర్వహించడం జరిగింది ఈ కార్యక్రమంలో మార్కెట్ డైరెక్టర్లు అంజయ్య గుప్తా, ఎం.డి. అజీమ్, మాజీ ఎంపిటిసి రాములు, మాజీ ఉపసర్పంచ్ అజీజ్, మండల కాంగ్రెస్ మైనార్టీల అధ్యక్షులు ఎండి ఆరిఫ్, నాయకులు బోల యాదగిరి తుమ్మ నరసింహ, నరసింహరెడ్డి,, పెంటయ్య, రమేష్, వెంకటేష్, పోతగంటిగణేష్, మీసేవమల్లేష్, రాజేందర్, నూకం శేఖర్, దేశ్య నాయక్ తదితరులు పాల్గొన్నారు.

ఏసీ కంప్రెసరే కారణం...

తేల్చి చెప్పిన ప్రాథమిక నివేదిక

హైదరాబాద్: హైదరాబాద్ చార్మినార్ సమీపంలోని గుల్జార్ హౌస్లో ఆదివారం తెల్లవారుజామున ఘోర అగ్ని ప్రమాదం చోటు చేసుకున్న సంగతి తెలిసిందే. ఈ ఘటనలో 8 మంది చిన్నారులతో సహా మె?త్తం 17 మంది మృతి చెందారు. ఈ దుర్ఘటన పాతబస్తీలో తీవ్ర విషాదాన్ని నింపింది. విద్యుత్ షార్ట్ సర్క్యూట్ కారణంగానే మంటలు చెలరేగాయని ప్రాథమికంగా అంచనా వేసినా.. తాజాగా ప్రమాదానికి గల కారణాన్ని అధికారులు తేల్చారు. ఏసీ కంప్రెసర్ పేలి పోవటం వల్లే మంటలు చెలరేగాయని అన్నారు. ఆ తర్వాత మంటలు క్షణాల్లోనే వ్యాపించినట్లు చెప్పారుచెక్కతో చేసిన మెట్లు, విద్యుత్ మీటర్ బోర్డు, పార్కింగ్లో నిలిపి ఉంచిన వాహనాల సీటు కవర్లు, పెట్రోల్ ట్యాంక్ బ్లాస్ట్ కవటం వంటివి క్షణాల్లోనే జరిగిపోయాయని చెప్పారు. జీ+2 ఇంట్లో కింది అంతస్తులో నగల దుకాణం ఉండగా.. రెండో అంతస్తులో ఉన్న ఇంట్లో ప్రహ్లాద్ కుటుంబం నివాసం ఉంటుందని అన్నారు. మె?త్తం 10 గదులకు గాను.. 8 గదుల్లో ఏసీలు ఉన్నట్లు చెప్పారు. ఆ ఇంటికి సరైన వెంటిలేషన్ లేకపోవటంతో ఏసీల వినియోగం పెరిగిందని.. ఎండాకాలంలో ఏసీలను విపరీతంగా వాడడం, కంప్రెసర్లు సైతం ఇరుకు సందులోనే బిగించటంతో వాటిపై ఒత్తడి పెరిగి కంప్రెసర్ పేలినట్లు అధికారులు వెల్లడించారు. జీ+2 ఇంట్లో కింది అంతస్తులో ముత్యాల దుకాణం ఉంది.

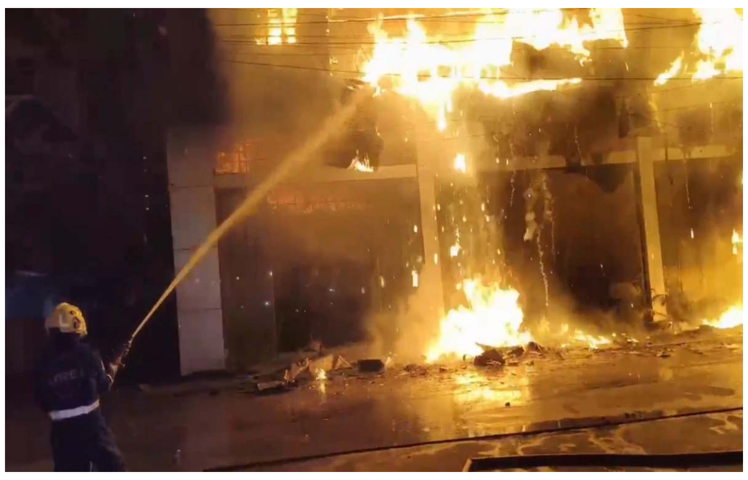

రెండో అంతస్తులో ప్రహ్లాద్ కుటుంబం నివాసం ఉంటుంది. మొత్తం 10 గదులు ఉన్నాయి. 7 గదుల్లో ఏసీలు ఉన్నాయి. ఆ ఇంటికి సరైన వెంటిలేషన్ లేకపోవటంతో ఏసీల వినియోగం పెరిగిందని.. ఎండా కాలంలో ఏసీలను విపరీతంగా వాడటం, కంప్రెషర్లు సైతం ఇరుకు సందులోనే బిగించటంతో వాటిపై ఒత్తిడి పెరిగి కంప్రెషర్ పేలినట్లు అధికారులు వివరించారు.ఇక ఈ ఘటనపై మానవ హక్కుల కమిషన్ తీవ్రంగా స్పందించింది. ఈ దుర్ఘటనను సుమోటోగా స్వీకరించి విచారణకు ఆదేశించింది. ఈ మేరకు తెలంగాణ ప్రభుత్వ ప్రధాన కార్యదర్శి, హైదరాబాద్ నగర పోలీస్ కమిషనర్, అగ్నిమాపక శాఖ డీజీ, టీఎస్ఎస్పీడీసీఎల్కు హెచ్ఆర్సీ నోటీసులు జారీ చేసింది. ప్రమాదంపై సమగ్ర విచారణ జరిపి నివేదికను జూన్ 30వ తేదీలోగా సమర్పించాలని ఆదేశించింది. కాగా, హైదరాబాద్ నగరంలో చోటు చేసుకున్న అగ్ని ప్రమాదాల్లో ఇంత మంది మరణించటం ఇదే తొలిసారి. ఈ విషాదకర ఘటనపై రాష్ట్రపతి ద్రౌపది ముర్ము, ప్రధానమంత్రి నరేంద్ర మోదీ, తెలుగు రాష్ట్రాల సీఎంలు సహా పలువురు సంతాపం వ్యక్తం చేశారు. బాధిత కుటుంబాలకు రాష్ట్ర ప్రభుత్వం రూ. 5 లక్షలు, కేంద్ర ప్రభుత్వం రూ. 2 లక్షల చొప్పున నష్టపరిహారం ప్రకటించాయి.

రోడ్డు ప్రమాదంలో యువకుల మృతి బాధాకరం.:దండెం రాంరెడ్డి

హయత్ నగర్ 21మే (తెలంగాణ గీతం) ఇబ్రహీంపట్నం నియోజకవర్గం,కుంట్లూరు గ్రామానికి చెందిన యువకులు పిన్నింటి చంద్రసేనా రెడ్డి, చుంచు త్రినాథ్ రెడ్డి, చుంచు వర్షిత్ రెడ్డి లు బుధవారం తెల్లవారు జామున కుంట్లూరు పసుమాముల రోడ్డులో జరిగిన రోడ్డు ప్రమాదంలో మృతి చెందడం జరిగింది. స్థానికుల ద్వారా విషయం తెలుసుకున్న ఇబ్రహీంపట్నం నియోజకవర్గ బిఆర్ఏస్ సీనియర్ నాయకులు దండెం రాంరెడ్డి యువకుల నివాసాలకు వెళ్లి వారి పార్థివ దేహాలను సందర్శించి పూలమాల లతో నివాళులర్పించి, ఆ కుటుంబాలకు ప్రగాఢ సానుభూతి తెలియజేశారు.

నేడు హనుమాన్ జయంతి సందర్భంగా శోభ యాత్ర

సర్పంచుల ఫోరం అధ్యక్షులు బూడిద రామ్ రెడ్డి

ఇబ్రహీంపట్నం 21మే (తెలంగాణ గీతం) నేడు హనుమాన్ జయంతి సందర్భంగా గురు వారం సాయంత్రం ఇబ్రహీం పట్నం ఓం చౌరస్తా నుండి వీరపట్నం ఆఖండ హనుమాన్ వరకు పెద్దఎత్తున శ్రీరామ,ఆంజనేయ ఇబ్రహీంపట్నం నియోజకవర్గ హిందూ బంధువు లందరూ భక్తి శ్రద్దలతో పాల్గొని హనుమాన్ శోభయాత్రను విజయవంతం చేయాల ని రంగారెడ్డి జిల్లా సర్పంచుల ఫోరం అధ్యక్షులు బూడిద రాంరెడ్డి పిలుపునిచ్చారు.

వివాహ వేడుకల్లో మంచిరెడ్డి ప్రశాంత్ కుమార్ రెడ్డి

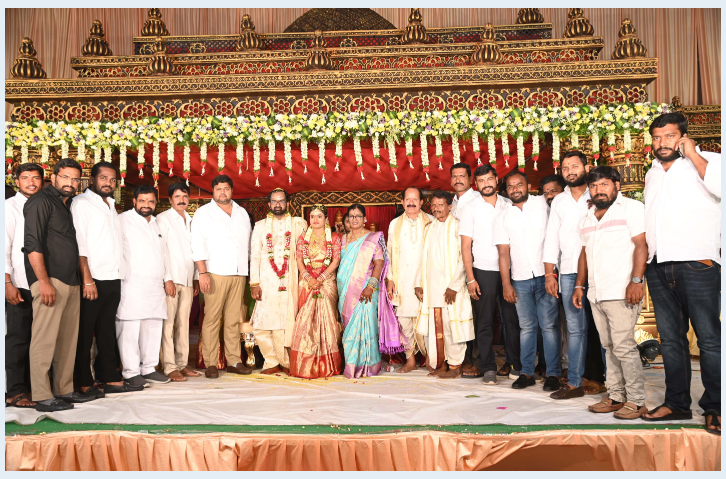

ఇబ్రహీంపట్నం, 21మే (తెలంగాణ గీతం) ఇబ్రహీంపట్నం నియోజకవర్గంలోని పలు గ్రామలల్లో బుధవారం జరిగిన పలు వివాహాలకు హాజరై వధూవరులను ఆశీర్వదించారు. ఈ కార్యక్రమంలో ఇబ్రహీంపట్నం నియోజకవర్గ బిఆర్ఏస్ పార్టీ యువజన నాయకులు జెర్కొని రాజు, మదుపు శివసాయి, పాతూరి రాజేష్, వీరేష్,కరుణాకర్ తదితరులు పాల్గొన్నారు.

కుంట్లూరు రోడ్డు ప్రమాదం బాధకారం

ద్రిగ్భాంతి వ్యక్తం చేసిన బర్రె రాజ్ కుమార్

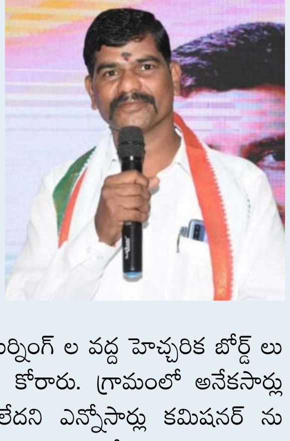

ఎల్బీనగర్, మే 21(తెలంగాణ గీతం) నిన్న కుంట్లూరులో ఉదయం జారిగిన రోడ్డు ప్రమాదంలో ముగ్గురు మృతి చెందడం బాధాకరమని ఈ ప్రమాదంలో ముగ్గురు మృతి చెందిన వారి పట్ల బర్రె రాజ్ కుమార్ తీవ్ర దిగ్భ్రాంతి వ్యక్తం చేశారు. మృతుల కుటుంబాలకు ప్రగాఢ సానుభూతి తెలిపారు. ఇలాంటి రోడ్డు ప్రమాదాలు సంభవిం చకుండా అధికారులు గ్రామంలో రోడ్డు విస్తరణ చేపట్టి రోడ్డు ఇరువైపులా ఉన్న డబ్బాలు,దుకాణాలు తీసివేయాలని రాజ్ కుమార్ సూచించారు.ఈ రోడ్డు విస్తరణలో పార్టీలకు అతీతంగా ఏలాంటి భేషజలాలకు పోకుండా ప్రతి ఒక్కరు సహకరించాలని అన్నారు. అదేవిధంగా టర్నింగ్ ల వద్ద హెచ్చరిక బోర్డ్ లు డైవర్షన్ బోర్డులు ఏర్పాటు చేయాలని అధికారులను కోరారు. గ్రామంలో అనేకసార్లు ప్రమాదాలు జరిగిన కూడా అధికారులు స్పందించలేదని ఎన్నోసార్లు కమిషనర్ ను కూడా కలవడం జరిగిందన్నారు. తక్షణమే అధికారులు స్పందించి రోడ్డు వెడల్పు విస్తరణ చేపట్టాలన్నారు. ఇలాంటి రోడ్డు ప్రమాదాలు జరగడం వెనుక తల్లిదండ్రుల యొక్క నిర్లక్ష్యం ఎంతో ఉందని పిల్లలపై కనీస శ్రద్ధ వహించాలని తల్లిదండ్రులకు సూచించారు. ఇలాంటి రోడ్డు ప్రమాదాల వల్ల పిల్లల బంగారు భవిష్యత్తు నాశనం చేసుకోవద్దని పిలుపునిచ్చారు. పిల్లలను క్రమశిక్షణతో ఉంచి సరైన మార్గంలో పెట్టాలన్నారు. కుంట్లూరు గ్రామంలో జరిగిన సంఘటన యావత్ దేశ ప్రజలను కలిసి వేసిందని ధ్రిగ్భాంతి వ్యక్తం చేశారు. ఇలాంటి రోడ్డు ప్రమాదాలు సంఘటన పునారావృత్తం కాకుండా ప్రజలు జాగ్రత్తలు తీసుకోవాలి.

దీర్ఘకాలిక రుణాలను రైతులు సద్వినియోగం చేసుకోవాలి

సింగల్ విండో చైర్మన్ గంప వెంకటేష్ గుప్తా

ఆమనగల్లు మే 21ట తెలంగాణ గీతం : సన్న చిన్నకార రైతులకు ఆమనగల్ సింగల్ విండో సొసైటీల ద్వారా ఇచ్చే దీర్ఘకాలిక రుణాలను రైతులు సద్వినియోపరుచుకోవాలని ఉమ్మడి మహబూబ్ నగర్ జిల్లా డిసిసిబి డైరెక్టర్, ఆమనగల్లు సింగల్ విండో చైర్మన్ గంప వెంకటేష్ గుప్తా కోరారు. బుధవారం ఆమనగల్లు సొసైటీల ద్వారా లోడిగ లక్ష్మయ్య కు ట్రాక్టర్, డైరీలకు కలిపి రూ, 10 లక్షలు అదేవిధంగా డైరీ ఏర్పాటుకు గాను బాలగోని కృష్ణయ్యకు రూ, 8 లక్షలను డిసిసిబి డైరెక్టర్ గంప వెంకటేష్ గుప్తా, డిసిసిబి బ్యాంకు మేనేజర్ అరుణ చేతుల మీదుగా అందజేశారు. ఈ సందర్భంగా వెంకటేష్ గుప్తా మాట్లాడుతూ ఎకరాకు 4 లక్షల చొప్పున దీర్ఘకాలిక రుణాలు అందివ్వడం జరుగుతుందని ఆయన తెలిపారు. ఈ అవకాశాన్ని రైతులు సద్వినియోపరుచుకొని అభివృద్ధి చెందాలని ఆయన కోరారు. ఈ కార్యక్రమంలో ఆమనగల్ డిసిసిబి బ్యాంక్ మేనేజర్ అరుణ, కిసాన్ మిత్ర డైరెక్టర్ రమేష్, సింగల్ విండో సీఈవో దేవేందర్, మహేష్ రైతులు పాల్గొన్నారు.

Printed, Published and Owned by V. VENKATESH, H.No.6-1-36, Boyavada Street, Dist Nalgonda, 508001,Telangana State, Printed at SRI MATHA Printers,H.No.6-1-36, Boyavada Street, Dist Nalgonda, 508001,Telangana State,, Published from V. VENKATESH H.No.6-1-36, Boyavada Street, Dist Nalgonda, 508001,Telangana State, Editor: V. VENKATESH H.No.6-1-36, Boyavada Street, Dist Nalgonda, 508001,Telangana State, Ph: 8433394999, RNI No. TELTEL/2015/64282.